



METODOLOGIE

privind selecția participanților înscriși în sistem online la modulele/sesiunile de formare din cadrul proiectului ”Instruire orizontală pentru potențialii beneficiari și beneficiarii FESI, precum și instruire specifică pentru beneficiarii POAT”, cod proiect 1.1.031, finanțat din POAT 2014-2020

SCOPUL METODOLOGIEI

Având în vedere implementarea eficientă a proiectului gestionat de ANFP și finanțat din POAT, considerăm relevantă dezvoltarea prezentei *Metodologii privind selecția participanților înscriși în sistem online la modulele/sesiunile de formare* organizate în domeniul achizițiilor publice – noul pachet legislativ/noul sistem de verificare, prevenirea neregulilor și fraudei, conflictului de interese și incompatibilități, elaborării cererilor de finanțare și al elaborării cererilor de rambursare, derulate în cadrul proiectului ”Instruire orizontală pentru potențialii beneficiari și beneficiarii FESI, precum și instruire specifică pentru beneficiarii POAT”, cod proiect 1.1.031.

Acest document va contribui la asigurarea transparenței, vizibilității, precum și a sustenabilității și impactului proiectului, în ceea ce privește activitatea de formare profesională a unui număr de **1680 din cadrul instituțiilor și autorităților din administrația publică centrală și locală beneficiare și potențial beneficiare FESI.**

INFORMAȚII GENERALE

Titlul proiectului: ”Instruire orizontală pentru potențialii beneficiari și beneficiarii FESI, precum și instruire specifică pentru beneficiarii POAT”, cod proiect 1.1.031.

Obiectivul general al proiectului este reprezentat de consolidarea capacității beneficiarilor implicați în gestionarea FESI, precum și dezvoltarea capacității potențialilor beneficiari și beneficiarilor POAT de a implementa proiecte și gestiona fonduri europene nerambursabile.

Obiectiv specific 1 este reprezentat de consolidarea capacității potențialilor beneficiari și beneficiarilor implicați în gestionarea fondurilor FESI prin formarea orizontală în domeniul achizițiilor publice – noul pachet legislativ/noul sistem de verificare și tematici precum prevenirea neregulilor și fraudei, conflictul de interese și incompatibilități.

Obiectiv specific 2 este reprezentat de dezvoltarea capacității potențialilor beneficiari și beneficiarilor POAT prin formarea specifică în domeniul elaborării cererilor de finanțare și al elaborării cererilor de rambursare aferente acestui program operațional.

Perioada de implementare - 36 luni (01.02.2017–31.01.2020, conform Contractului de finanțare nr. CTRF 1.1.031/10.04.2017).

Valoarea totală eligibilă a proiectului: 6.284.796,47 lei (valoarea cofinanțării eligibile a beneficiarului în valoare de 961.888,10 lei, respectiv 15,305% și asistență financiară nerambursabilă solicitată din FEDR în sumă de 5.322.908,37, respectiv 84,695%).

CONȚINUT METODOLOGIE

1. PREZENTAREA COMPONENTELOR DE FORMARE

Componenta 1 - Formare specifică pentru beneficiarii POAT (280 de persoane)

- **Modulul 1** cu tematica *elaborării cererilor de finanțare pentru proiectele finanțate din POAT*
- **Modulul 2** cu tematica *elaborării cererilor de rambursare și a rapoartelor de progres pentru proiectele finanțate din POAT*

Componenta 2 - Formare orizontală pentru beneficiarii FESI (1.400 de persoane)

- **Modulul 1** cu tematica privind *conflictul de interese și incompatibilități*
- **Modulul 2** cu tematica privind *prevenirea neregulilor și a fraudei*
- **Modulul 3** de formare în *domeniul achizițiilor publice – noul pachet legislativ/noul sistem de verificare*

2. SELECȚIA PARTICIPANȚILOR

Selecția candidaților înscriși la modulele/sesiunile de formare se realizează prin validarea de către echipa de proiect și a comisiei constituite, din care vor face parte și experți cooptați din partea MFE, a informațiilor și a documentelor transmise de aceștia prin aplicația online, fiind înregistrați în baza de date aferentă modulelor/sesiunilor de formare.

Comisia de experți are rolul de a ne sprijini în realizarea selecției persoanelor în scopul asigurării grupului țintă al proiectului, procesul de selecție se va derula continuu, pe durata etapei de înscriere/ derulare sesiuni formare, conform cererii de finanțare.

Este de menționat, faptul că, în vederea confirmării și validării înscrierii pentru participarea la sesiunea de formare selectată, este obligatorie încărcarea, în spațiul destinat (Încărcare formular), a *Formularului de înscriere* aprobat. Odată cu încărcarea *Formularului de înscriere*, se va încărca *Fișa postului participantului și/sau Ordin/ Decizie de numire/ Dispoziție a ordonatorului de credite de numire în comisii de evaluare/grupuri de lucru/echipe de proiect* în funcție de specificul modului de formare. Documentele prezentate mai sus vor fi scanate succesiv într-un singur document în format PDF, dimensiune de maximă acceptată de aplicația web va fi de 1 MB.

VOR FI COMPLETATE CÂMPURILE CU DATELE PERSONALE ALE PARTICIPANTULUI

The screenshot shows a web form with the following sections:

- Personal Information:** Fields for Name, Surname, ID Number, Date of Birth, Gender, Nationality, and Address.
- Organizational Information:** Fields for Organization Name, Address, and Contact Information.
- Registration Details:** Fields for Registration Date, Registration Number, and Registration Status.
- Calendar:** A calendar widget showing the current date and month.

Sunt considerați **participanți admiși** la sesiunile de formare, candidații care au fost validați și selectați de către echipa de proiect/ comisia de selecție, prin vizualizarea informațiilor și a documentelor transmise de aceștia prin aplicația online, fiind înregistrați în baza de date aferentă modulelor.

SE DESCARGĂ ȘI SE VERIFICĂ DATELE DIN FISA DE ÎNSCRIERE A PARTICIPANTULUI

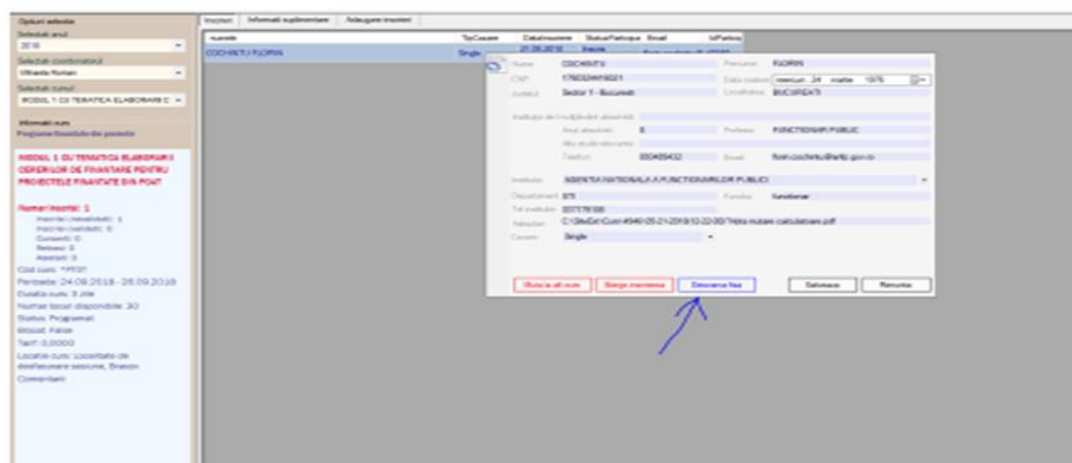

27

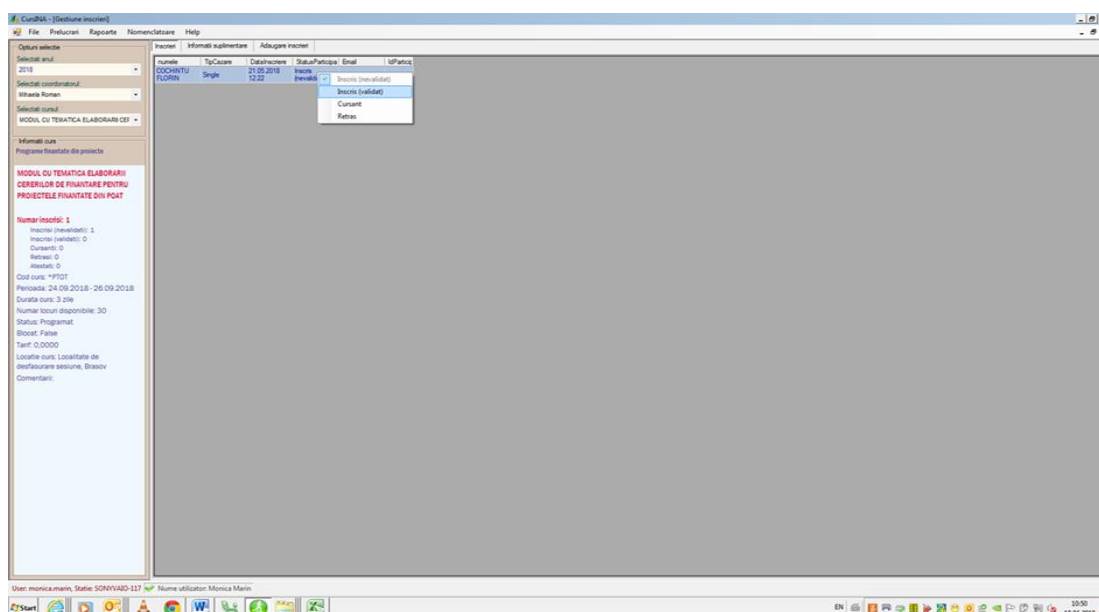

Important!

Validarea și înregistrarea candidaților ca participanți la sesiunile de formare se concretizează prin contactarea acestora de către Prestatorul de servicii organizare sesiuni de formare, în vederea confirmării prezenței la sesiunea de formare alocată și informării participantului cu privire la detaliile organizatorice.

Prestatorul de servicii de organizare sesiuni de formare colectează, gestionează și înaintează echipei de proiect documentele participanților, în vederea monitorizării și verificării acestora.

INFORMARE

Notă: Datele cu caracter personal ale persoanelor participante în cadrul Modulelor de formare sunt utilizate exclusiv în scopuri legate de implementarea proiectului cod 1.1.031 și respectarea prevederilor contractului de finanțare, (deconturi cheltuieli, raportare statistică/indicatori program, documente justificative activități/plăți, activitatea de raportare către AMPOAT, etc), conform art. 7 din Legea nr. 190/2018 privind măsuri de punere în aplicare a Regulamentului (UE) 2016/679 al Parlamentului European și al Consiliului din 27 aprilie 2016 privind protecția persoanelor fizice în ceea ce privește prelucrarea datelor cu caracter personal și privind libera circulație a acestor date și de abrogare a Directivei 95/46/CE (Regulamentul general privind protecția datelor).

În vederea respectării condițiilor de eligibilitate din cererea de finanțare, pe care trebuie să le îndeplinească participanții la sesiunile de formare, în procesul de realizare a selecției echipa de proiect și experții cooptați din partea MFE vor urmări și **îndeplinirea cumulativă a următoarelor criterii:**

Criterii pentru modulele organizate în cadrul Componentei 1 - Formare specifică pentru beneficiarii POAT

- Instituția este beneficiară a fondurilor POAT (*implementează proiecte finanțate din POAT*) / Instituția este potențial beneficiară a fondurilor POAT (*se încadrează în tipurile de solicitanți ai proiectelor finanțate din POAT*);
- Deținerea acordului ordonatorului de credite al instituției pentru participarea la modulele/sesiunile de formare;
- Declarația că nu a mai participat în ultimii 2 ani la module/ programe de formare în domeniul selectat de participant, finanțat din fonduri europene;
- Implicarea în prezent/viitor prin atribuții din fișa postului și/sau Ordin/ Decizie de numire/ Dispoziție a ordonatorului de credite de numire, a participanților din cadrul instituțiilor beneficiare/potențial beneficiare POAT în activități privind domeniile selectate;
- Declarația privind luarea la cunoștință a informării cu privire la necesitatea prelucrării datelor cu caracter personal în scopul îndeplinirii obiectivelor proiectului cod 1.1.031 și ale contractului de finanțare.
- Declarația pe proprie răspundere că datele furnizate sunt corecte și conforme cu realitatea.

Criterii pentru modulele organizate în cadrul Componentei 2 - Formare orizontală pentru beneficiarii FESI

- În prezent instituția angajatoare beneficiază de proiecte finanțate din fonduri externe nerambursabile/ instituția angajatoare este potențial beneficiară de proiecte finanțate din fonduri externe nerambursabile;
- Deținerea acordului ordonatorului de credite al instituției pentru participarea la modulele/sesiunile de formare;
- Declarația că nu a mai participat în ultimii 2 ani la module/ programe de formare în domeniul selectat de participant, finanțat din fonduri europene;
- Implicarea în prezent/viitor prin atribuții din fișa postului și/sau Ordin/ Decizie de numire/ Dispoziție a ordonatorului de credite de numire, a participanților din cadrul instituțiilor beneficiare/potențial beneficiare FESI în activități privind domeniile selectate;
- Declarația privind luarea la cunoștință a informării cu privire la necesitatea prelucrării datelor cu caracter personal în scopul îndeplinirii obiectivelor proiectului cod 1.1.031 și ale contractului de finanțare.
- Declarația pe proprie răspundere că datele furnizate sunt corecte și conforme cu realitatea.

3. DESFĂȘURAREA SESIUNILOR DE FORMARE DIN CADRUL CELOR 2 COMPONENTE, CONFORM PLANIFICĂRII PER GRUPE DE PARTICIPANȚI ȘI PERIOADE

- **Componenta 2 Formare orizontală pentru beneficiarii FESI (octombrie 2018-noiembrie 2019) - Modulul 3 de formare în domeniul achizițiilor publice – noul pachet legislativ/noul sistem de verificare** - 1000 participanți / 50 grupe, persoane din instituțiile publice cu atribuții/implicați în prezent/viitor în derularea procedurilor de achiziții publice, având o durată efectivă de implementare de 5 zile ;
- **Componenta 1 Formare specifică pentru beneficiarii POAT (octombrie 2018 – noiembrie 2019) - Modulul 1 de formare în domeniul elaborării cererilor de finanțare pentru proiectele finanțate din POAT,** - 130 persoane / 6 grupe, persoane din instituțiile publice cu atribuții/implicați în prezent/viitor în elaborarea cererilor de finanțare pentru proiectele finanțate din fonduri europene având o durată efectivă de implementare de 3 zile;
- **Componenta 1 Formare specifică pentru beneficiarii POAT (noiembrie 2018 - februarie 2019) - Modulul 2 în domeniul elaborării cererilor de rambursare și a rapoartelor de progres pentru proiectele finanțate din POAT,** - 150 persoane / 10 grupe persoane din instituțiile publice cu atribuții/implicați în prezent/viitor în elaborarea cererilor de rambursare și a rapoartelor de progres pentru proiectele finanțate din fonduri europene, având o durată efectivă de implementare de 3 zile;
- **Componenta 2 Formare orizontală pentru beneficiarii FESI (februarie – iunie 2019) - Modulul 1 în domeniul conflictului de interese și incompatibilități** - 200 persoane/ 10 grupe / persoane din instituțiile publice cu atribuții/implicați în prezent/viitor în managementul conflictului de interese și a incompatibilităților pentru proiectele finanțate din fonduri europene, având o durată efectivă de implementare de 3 zile;
- **Componenta 2 Formare orizontală pentru beneficiarii FESI (iulie - noiembrie 2019) - Modulul 2 în domeniul prevenirii neregulilor și a fraudei** - 200 persoane / 10 grupe, persoane din instituțiile publice cu atribuții/implicați în prezent/viitor în managementul neregulilor și al fraudei în contextul proiectelor finanțate din fonduri europene, având o durată efectivă de implementare de 3 zile;

Conform solicitării finanțatorului și a regulilor stabilite, sesiunile din cadrul fiecărui modul vor fi alocate conform secțiunii 2 din *Metodologia de înscriere*, prin raportare directă la calitatea declarată de beneficiar și potențial beneficiar în cadrul POAT, respectiv în cadrul FESI.